



Elaboração do Plano de Manejo

Reunião Setorial

✓ *Comunidade Cedro*



RESERVA DE
DESENVOLVIMENTO SUSTENTÁVEL
QUILOMBOS DE BARRA DO TURVO



Programação

25 de março de 2026, Barra do Turvo

08h00 / 08h30: RECEPÇÃO e ABERTURA

08h30 / 11h00: DINÂMICA DOS TRABALHOS:

- ✓ *Apresentação;*
- ✓ *Expectativas da comunidade;*
- ✓ *Zoneamento*

11h00 / 11h30: ENCERRAMENTO

- ✓ *Plenária para compartilhamento*

Participação e Diálogo:



Espaço para todos falarem e serem ouvidos



Liderança ativa, mas colaborativa

Tomada de Decisão:



**CONSELHO
DELIBERATIVO**



Coletividade



Reforço da identidade cultural e coesão



Momentos de partilha e confraternização



Organização para implementação de projetos

RECORDANDO >>> Processo de Consulta Pública

Contribuições via oficinas presenciais e via registros pela internet

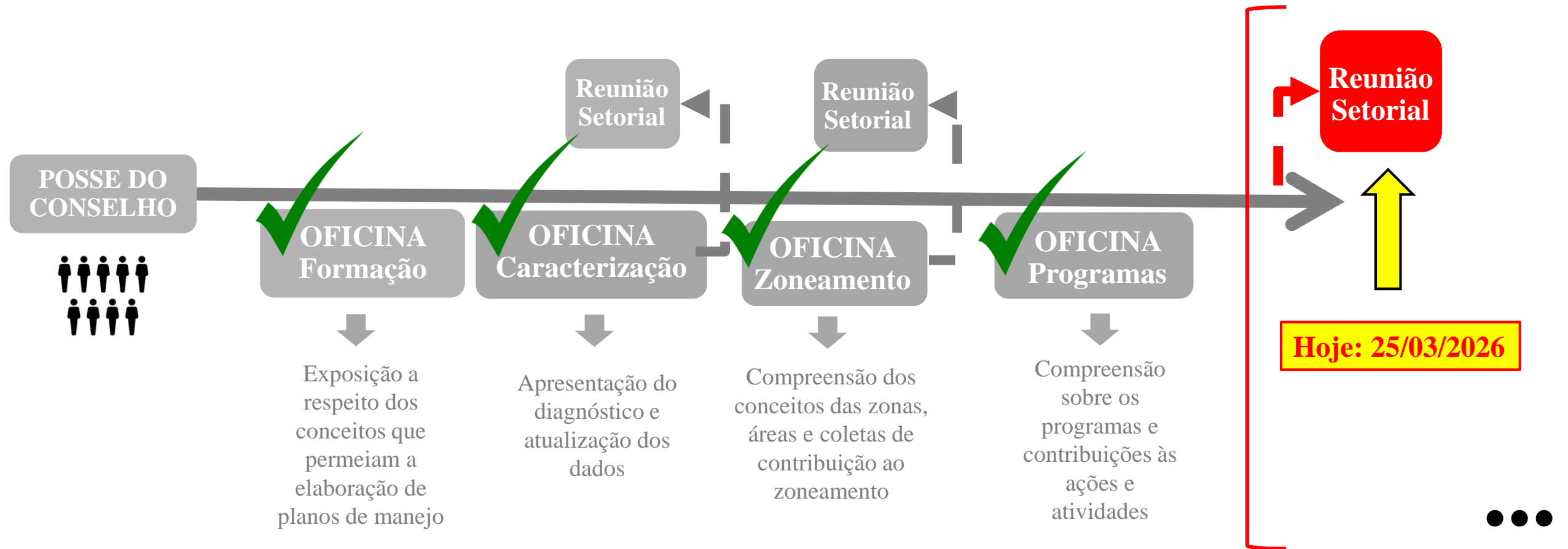

RECORDANDO >>> Processo de Consulta Pública

Ainda faltam...



1º Reunião:
DEVOLUTIVAS

TEMPO
✓ Entendimento
✓ Contribuição

2º Reunião:
MANIFESTAÇÃO
Conselho
Deliberativo

Conhecer **TODAS** as
contribuições!!!!
✓ ACEITAS
✓ INDEFERIDAS

VOTAÇÃO
do Plano de Manejo



Dinâmica



MAPA DAS EXPECTATIVAS

O que preocupa?

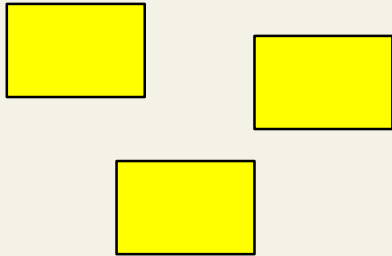

O que precisa mudar?

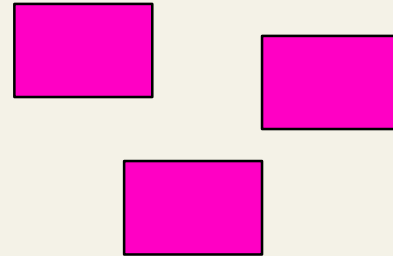

O que precisa ser garantido?

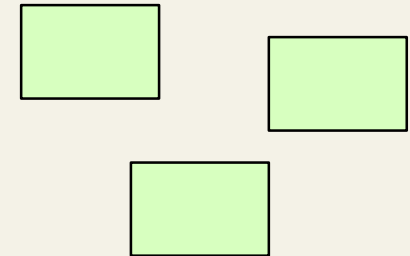

**Respostas agrupadas
por temas!**

Objetivo: Tornar visíveis as prioridades da comunidade!

Recordando:

ZONEAMIENTO para
RDS QUILOMBOS

Proposta de Zoneamento Interno - RDS Quilombos de Barra do Turvo

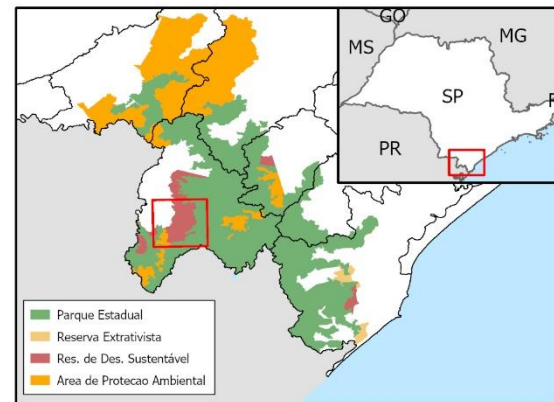
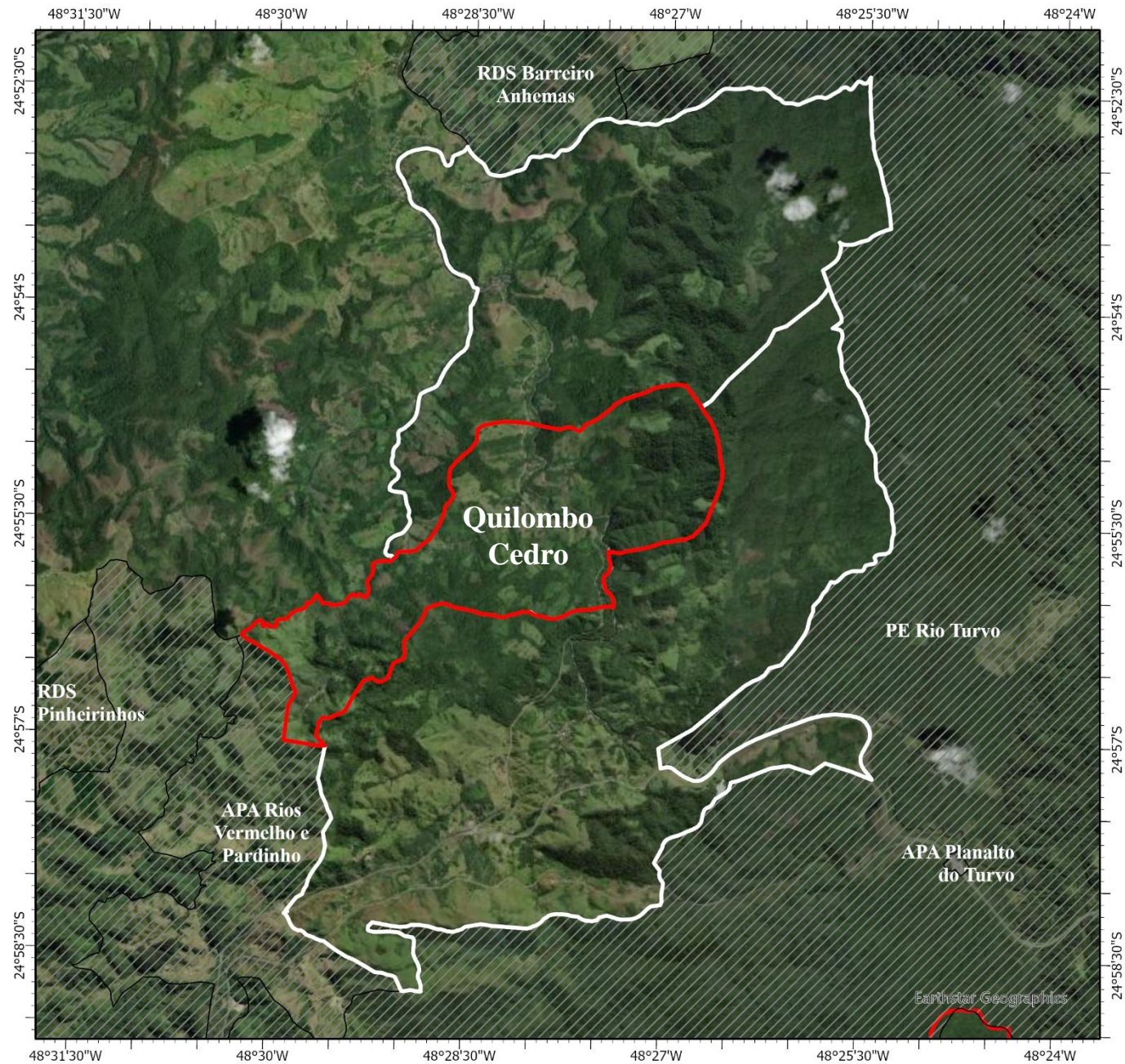

 Quilombo Cedro



Fonte: Fundação Florestal, IBGE
Org.: NPM/FF (2025)
Imagem: Earthstar Geographics

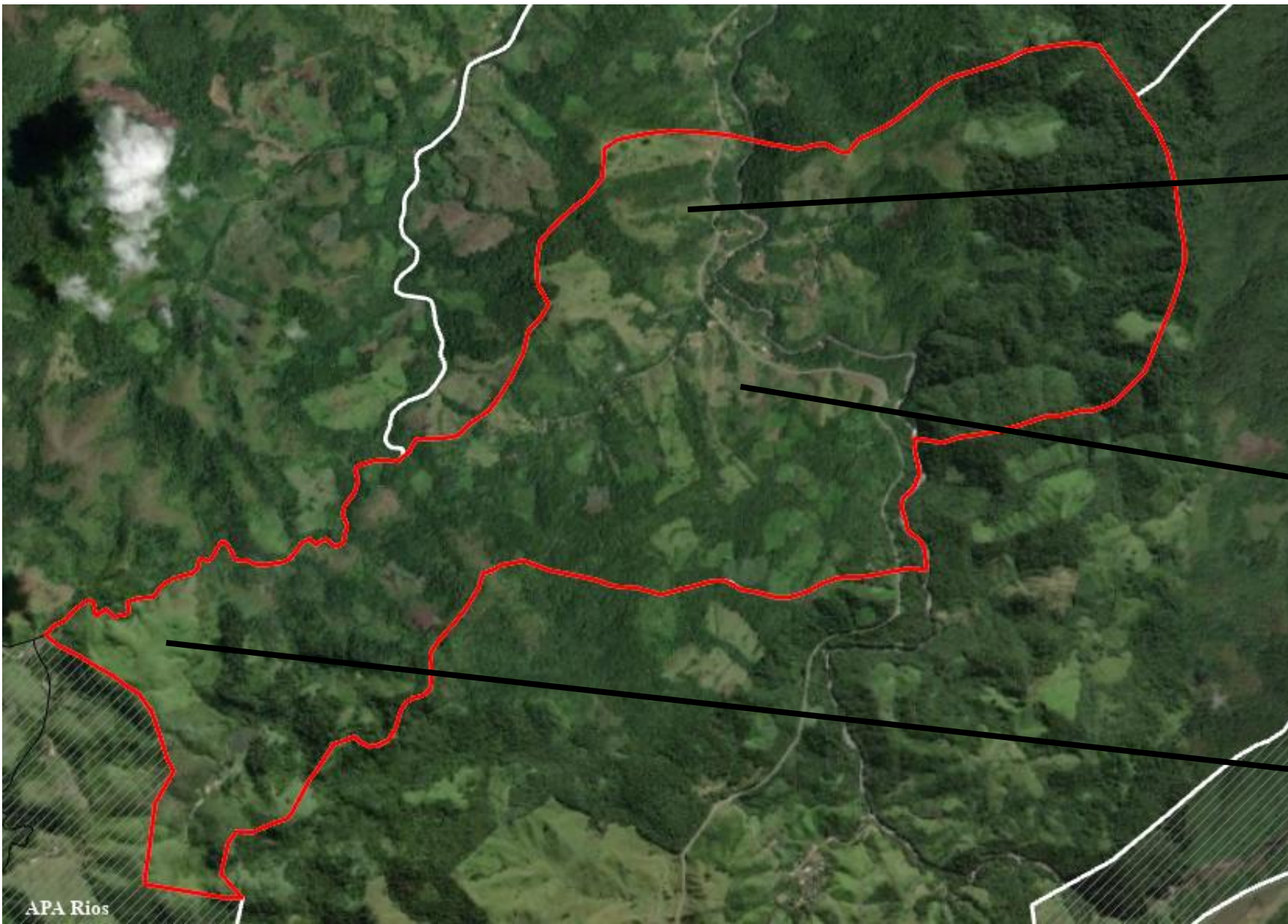

Zona De Manejo Sustentável INTENSIVO (43,7%)

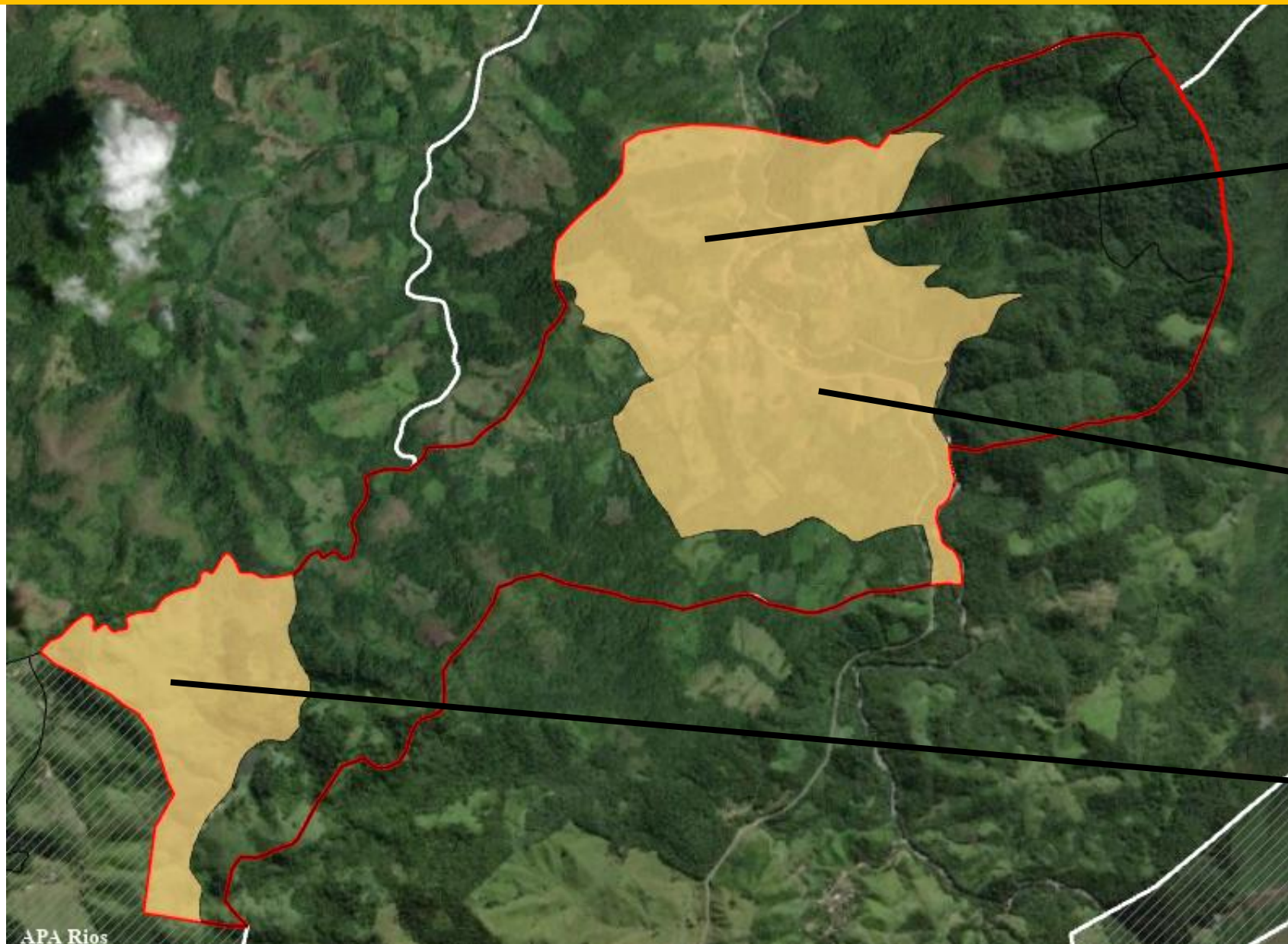

O que é ???



~ 43,7% do quilombo

- ✓ Áreas com **MENOR** cobertura vegetal
- ✓ **MAIOR** intensidade das atividades-
USOS
- ✓ **MAIOR** concentração de moradias

Zona De Manejo Sustentável INTENSIVO

OBJETIVO: Estimular o desenvolvimento das atividades produtivas, com uso de técnicas **SUSTENTÁVEIS.**

O que EU posso fazer aqui ???

- Pastagens;
- Cultivos agrícolas;
- Roça tradicional;
- SAFs.....

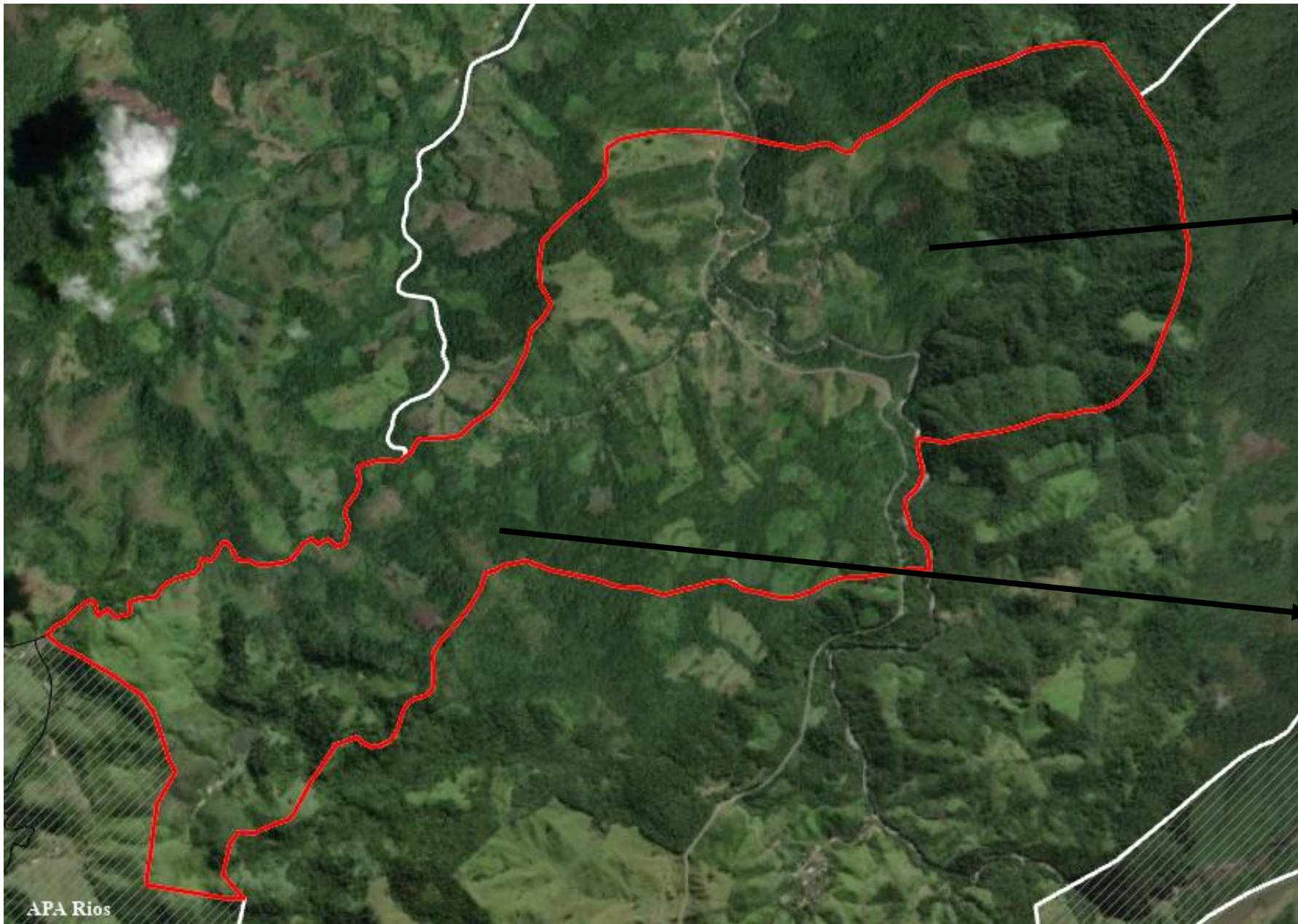

Zona de Manejo Sustentável EXTENSIVO (50,9%)

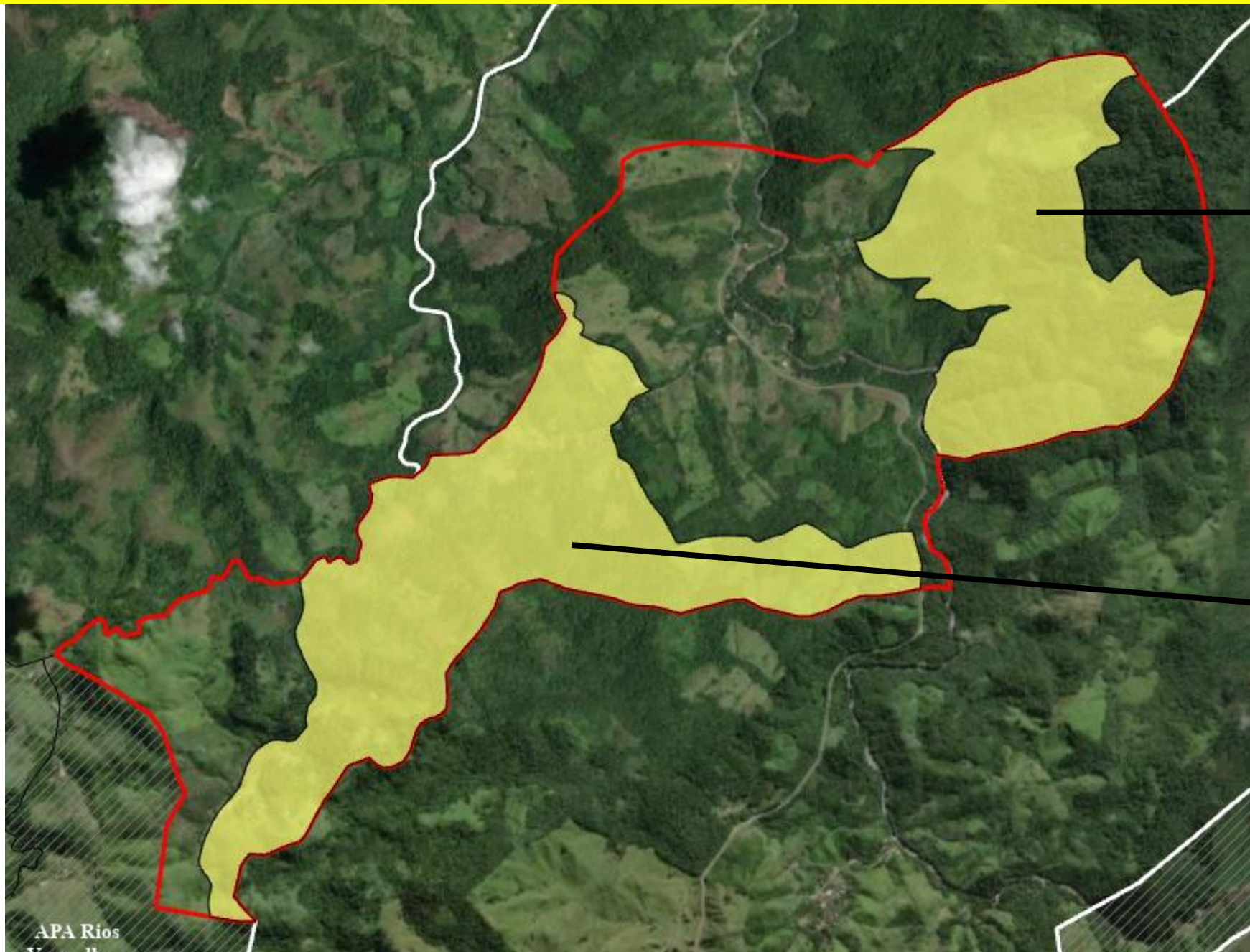



**~ 50,9% do
quilombo**

Zona de Manejo Sustentável EXTENSIVO

OBJETIVO: Manter os recursos naturais → manejo e exploração sustentável.

O que é ???

- ✓ Áreas com **MAIOR** cobertura vegetal
- ✓ **MENOR** intensidade das atividades

O que EU posso fazer aqui ???

- **Atividades agropecuárias;**
- **Roça tradicional – coivara;**
- **SAFs.....**

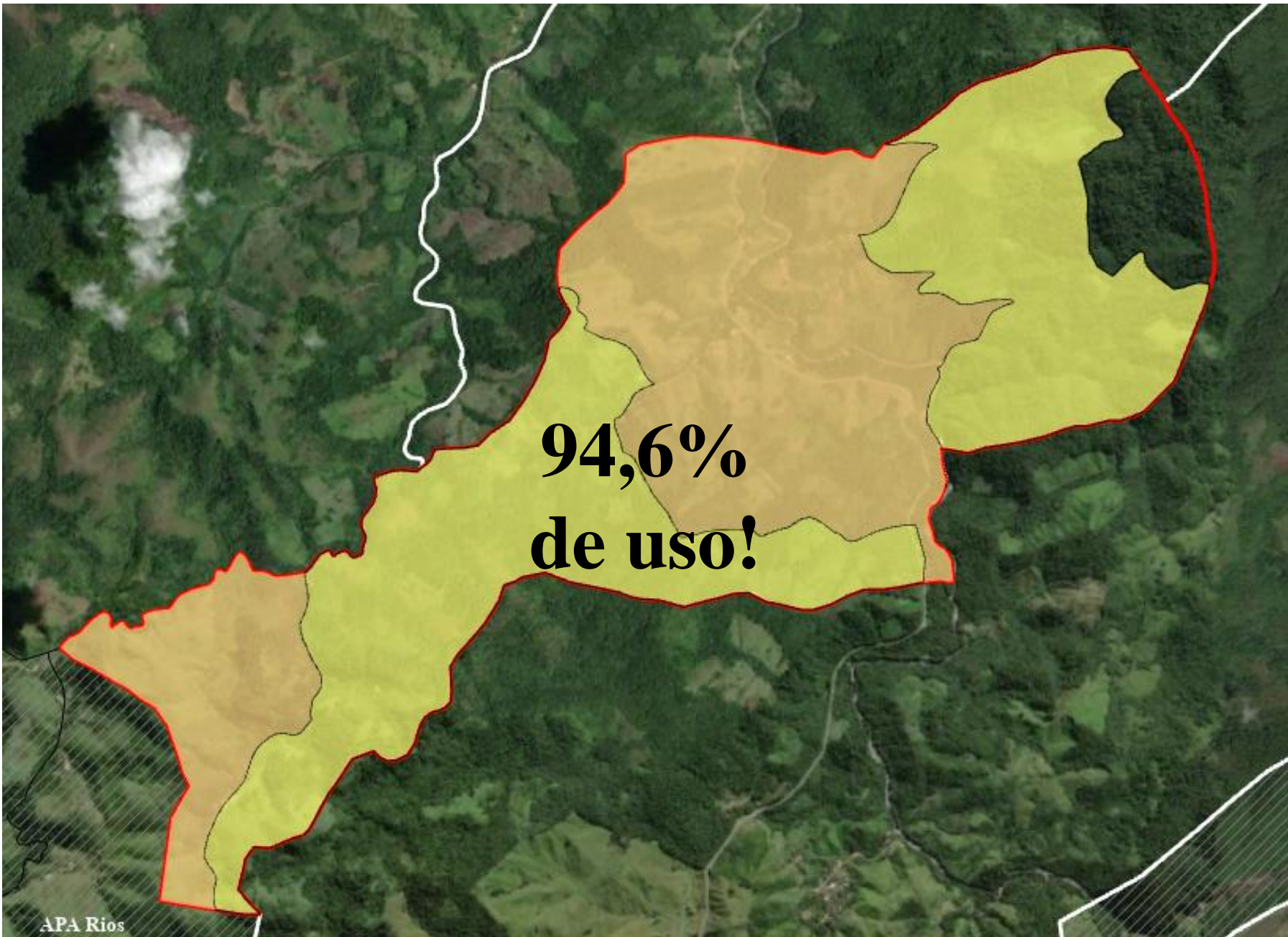

**Zona De Manejo
Sustentável
INTENSIVO**

+

**Zona de Manejo
Sustentável
EXTENSIVO**

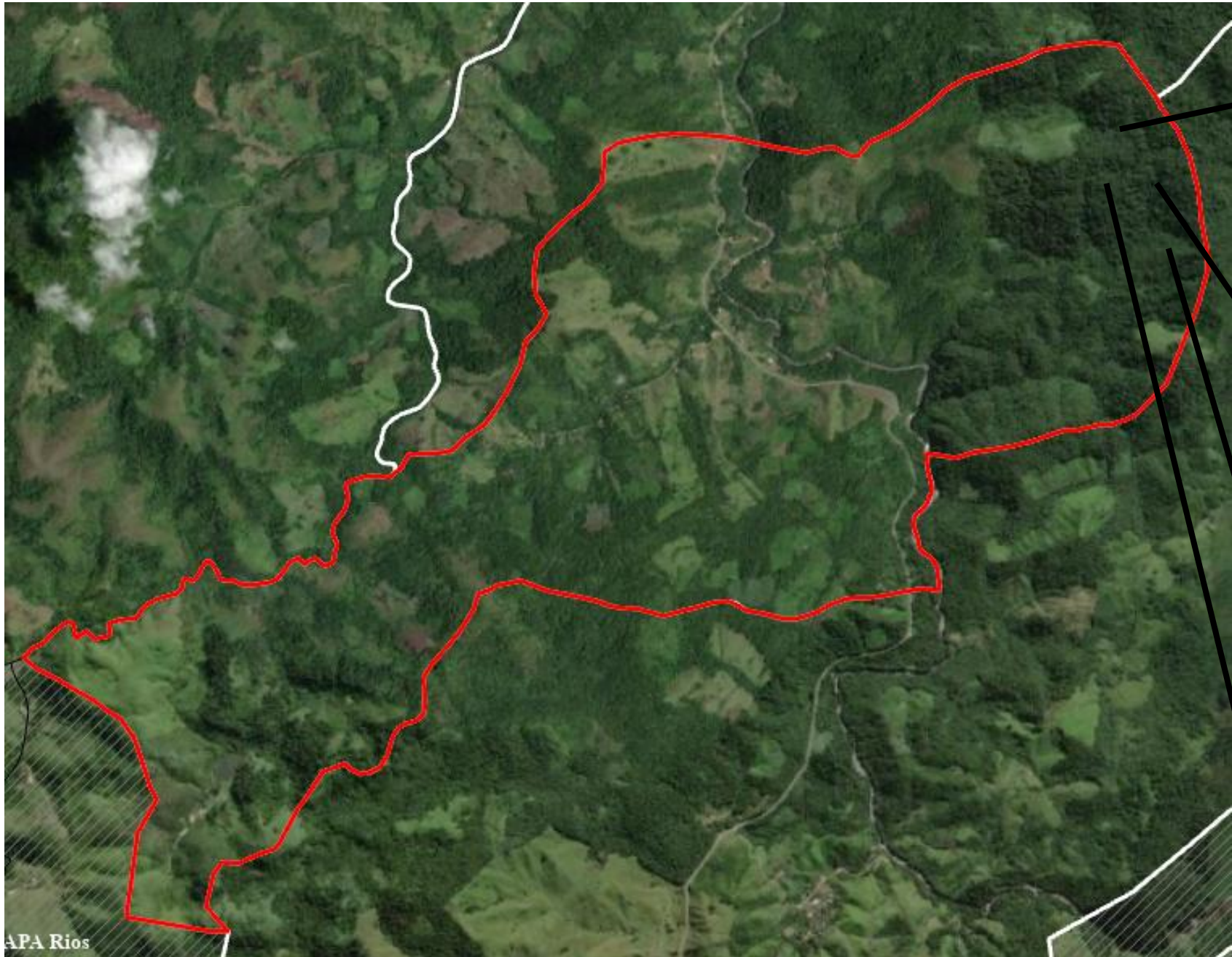

Zona de Proteção INTEGRAL (5,3%)



O que é ???



~ 5,3% do quilombo

- ✓ MAIOR nº de nascentes;
- ✓ proximidade com o PERT;
- ✓ Corredores ecológicos;
- ✓ MAIOR porção de mata PRESERVADA;
- ✓ Áreas pouco ou não utilizadas.

Zona de Proteção INTEGRAL

Objetivo: Proteger integralmente para **ASSEGURAR** as condições necessárias para **uso indireto dos recursos** pelas comunidades.

O que EU posso fazer aqui ???

USO INDIRETO:

- Visitação;
- Pesquisa
- Proteção - Fiscalização;
- Monitoramento;
- Restauração;
- *Coleta de Sementes*

1. APP – PROTEÇÃO DA ÁGUA

✓ PROTEGE BEIRA DE RIO E NASCENTE

✓ É REGRA DO BRASIL INTEIRO



A APP PROTEGE A ÁGUA

✓ SERVE PARA MANTER A ÁGUA LIMPA E EVITAR EROSÃO

2. ZPI (ZONA DE PROTEÇÃO INTEGRAL) – ÁREA MAIS SENSÍVEL DA RDS

✓ DEFINIDA NO PLANO DE MANEJO

✓ PROTEGE AS PARTES MAIS FRÁGEIS DA FLORESTA



✓ PROTEGE AS PARTES MAIS FRÁGEIS DA FLORESTA

✓ AJUDA A GARANTIR ÁGUA, SOLO FÉRTIL E BIODIVERSIDADE NO FUTURO



✓ PERMITE VISITAÇÃO, PESQUISA, PROTEÇÃO E COLETA DE SEMENTES



A ZPI PROTEGE O "CORAÇÃO ECOLÓGICO" DO TERRITÓRIO

Proposta de Zoneamento Interno - RDS Quilombos de Barra do Turvo

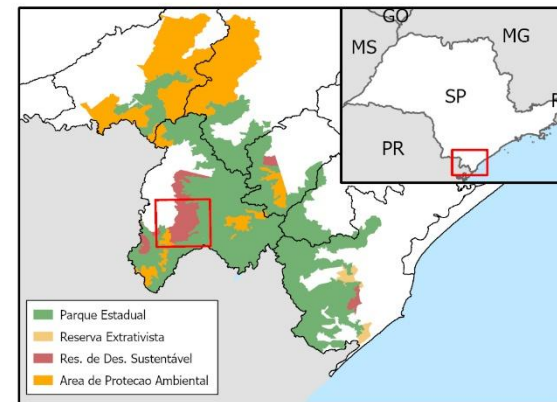
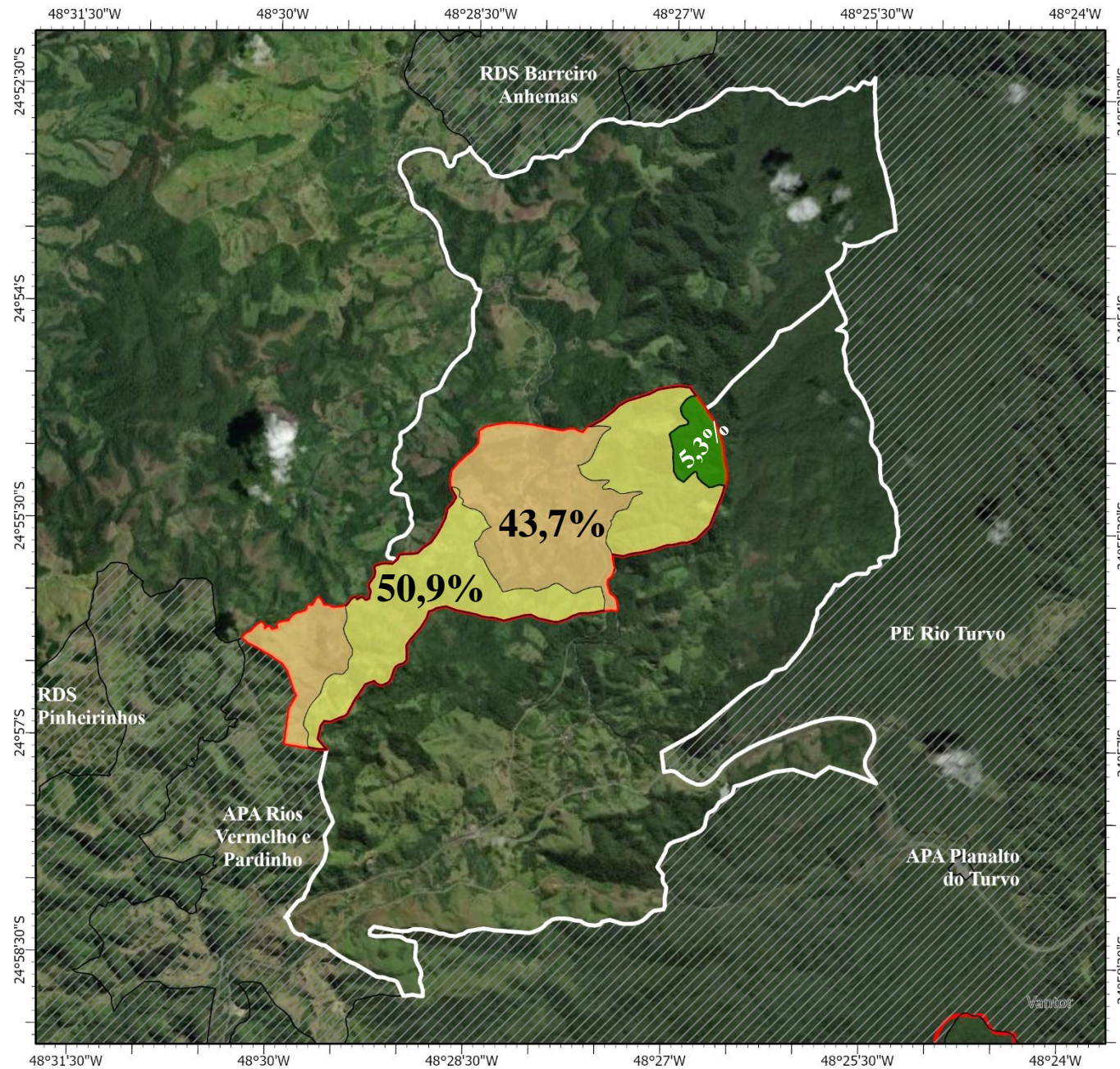

Zonamento

- ZPI
- ZMSI
- ZMSE

Área

- Área de recuperação (AR)

Entorno

- Unidades de Conservação

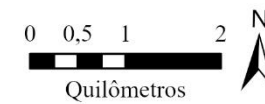

Fonte: Fundação Florestal, IBGE
Org.: NPM/FF (2025)
Imagem: Earthstar Geographics

**ZONA DE
AMORTECIMIENTO para
RDS QUILOMBOS**

Proposta de Zona de Amortecimento - RDS Quilombos de Barra do Turvo

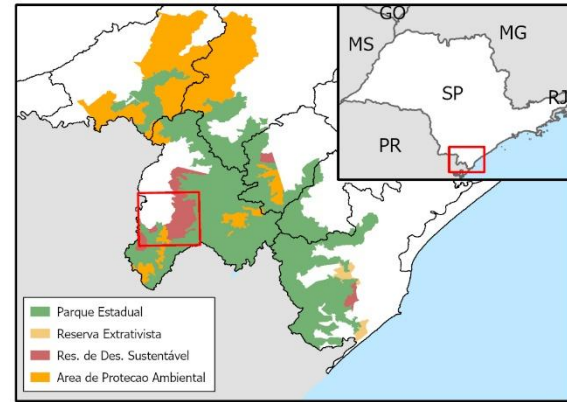
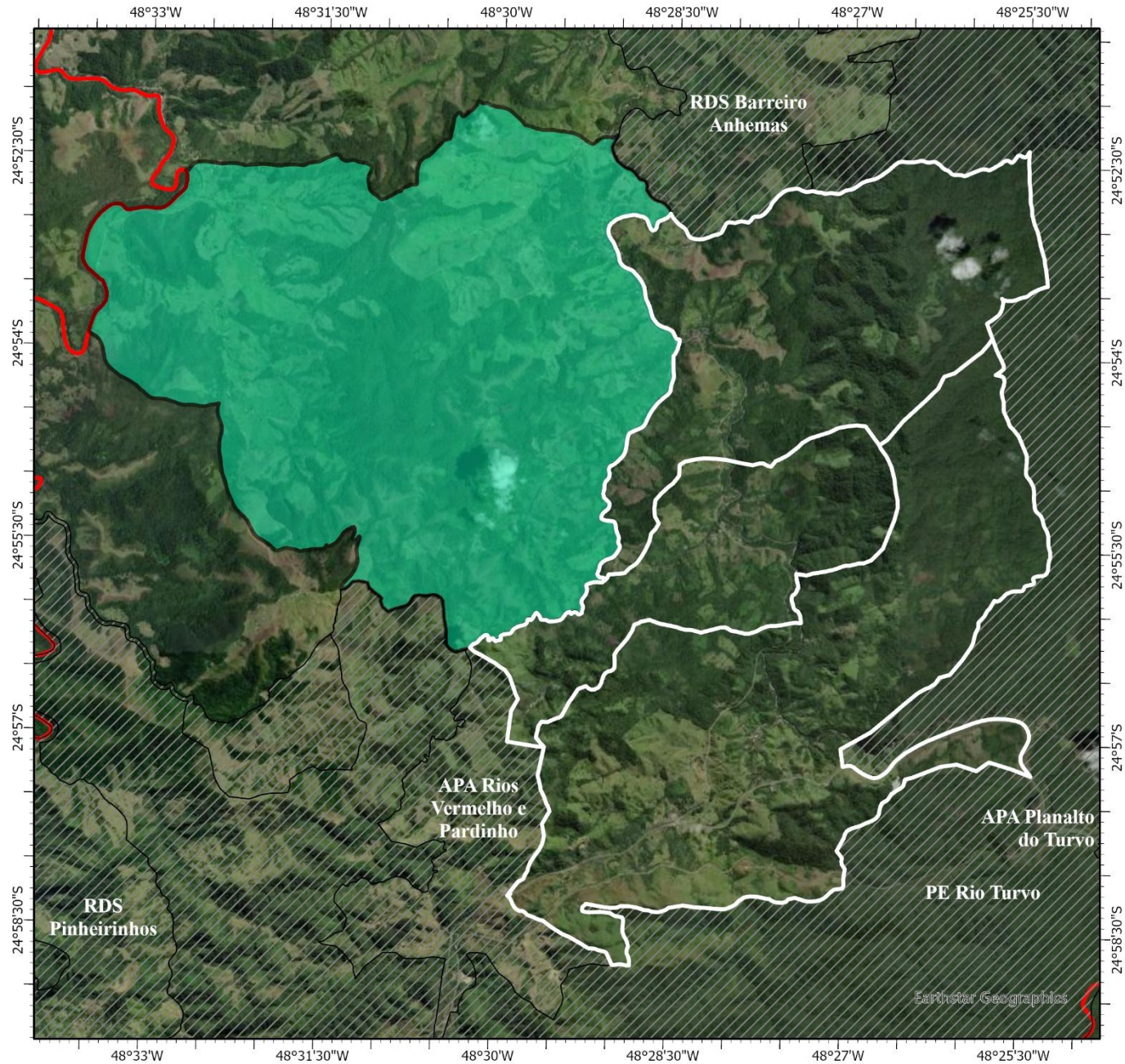

Legenda

- RDS Quilombos
- Zona de Amortecimento (ZA)
- Unidades de Conservação
- Limite Estado SP - PR



Fonte: Fundação Florestal, IBGE
Org.: NPM/FF (2025)
Imagem: Maxar

Visão Geral da Proposta de Zona de Amortecimento - RDS Pinheirinhos / Quilombos / Barreiro-Anhemas

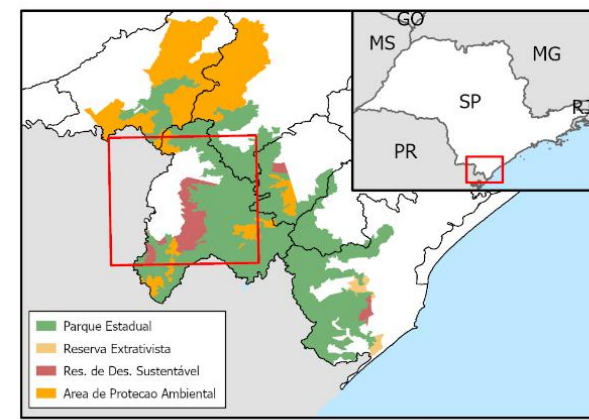
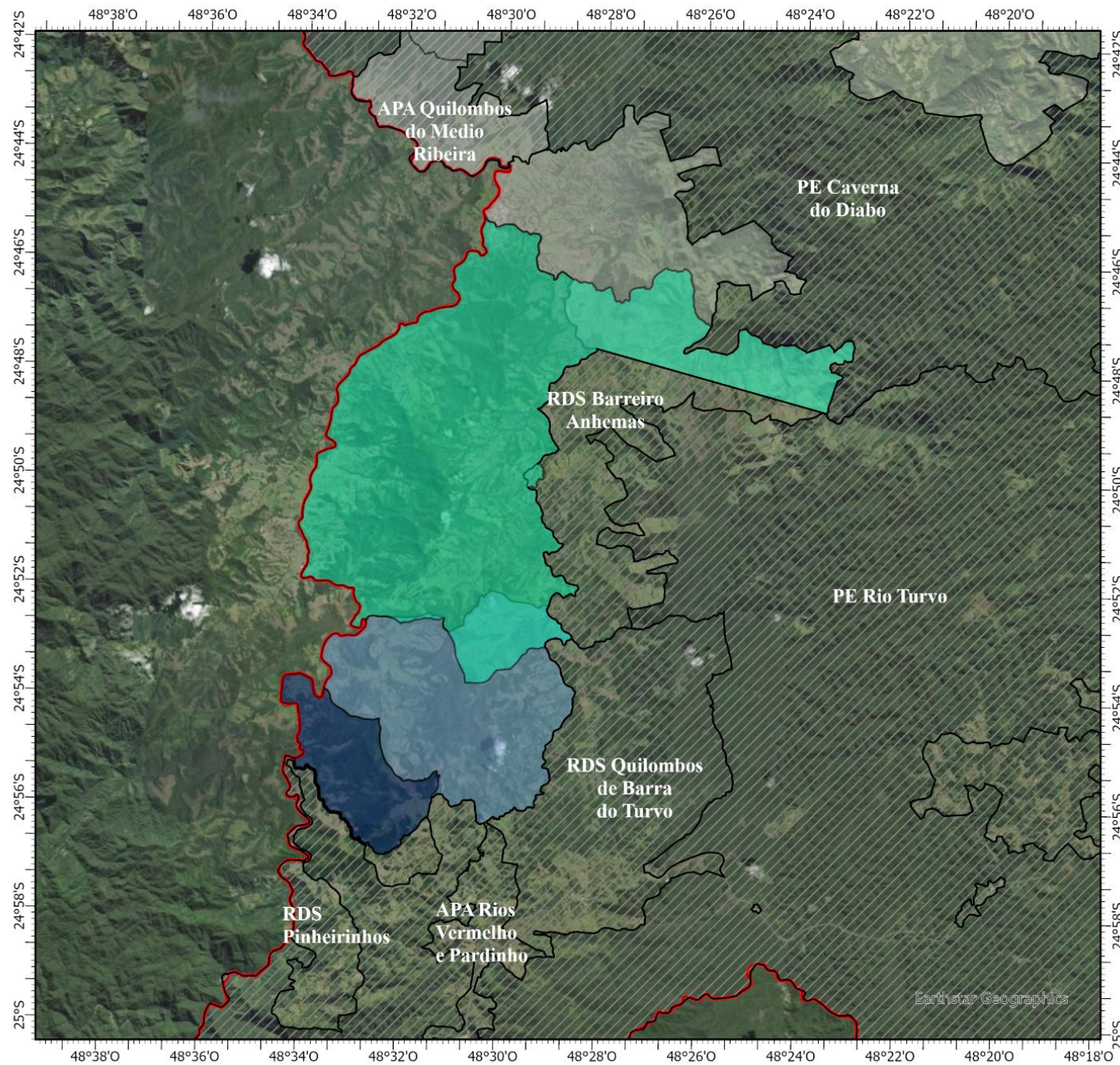

Legenda

- ZA - RDS Pinheirinhos
- ZA - RDS Quilombos
- ZA - RDS Barreiro-Anhemas
- ZA - P.E. Caverna do Diabo
- Unidades de Conservação
- Limite Estado SP - PR

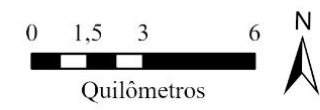

Fonte: Fundação Florestal, IBGE
 Org.: NPM/FF (2025)
 Imagem: Earthstar Geographics

QUER CONTRIBUIR COM O PLANO DE MANEJO E PERDEU A REUNIÃO? FALE COM O GESTOR DA UNIDADE OU ACESSE O SITE

<https://sigam.ambiente.sp.gov.br/sigam3/Default.aspx?idPagina=16485>

Contato Fundação Florestal (11) 2997-5068

E-mail: nucleoplanosdemanejo@fflorestal.sp.gov.br

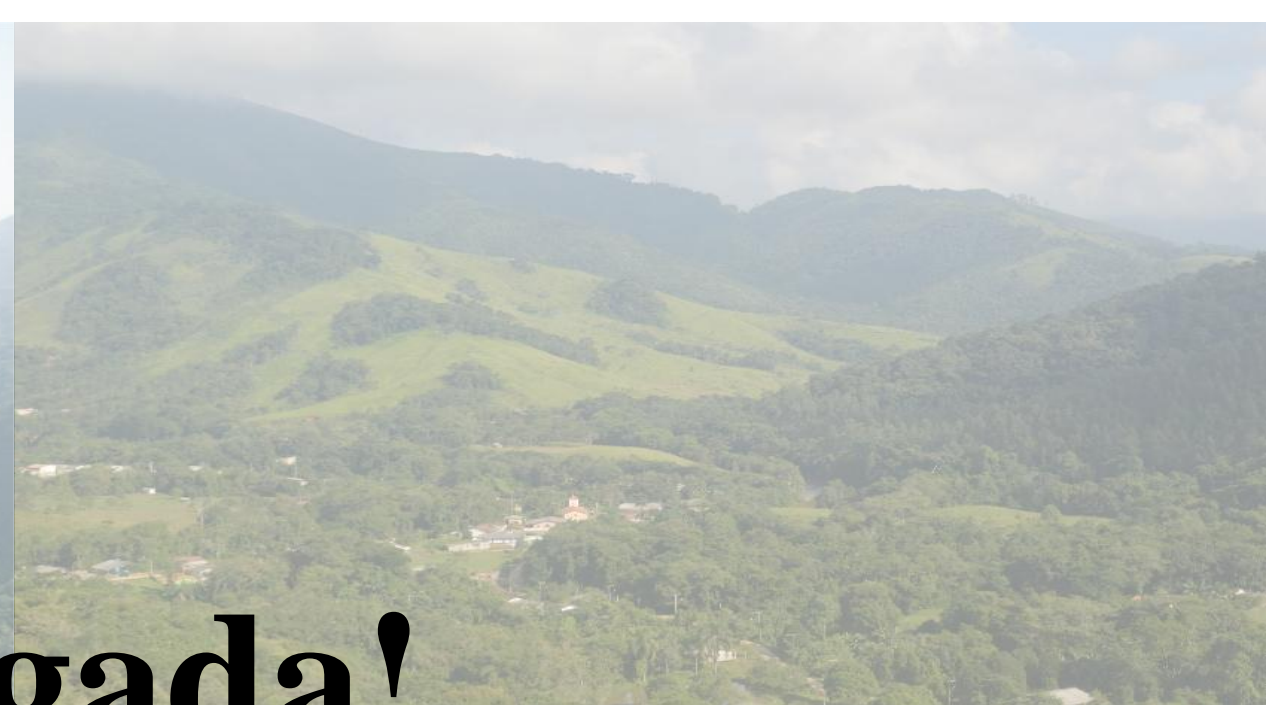
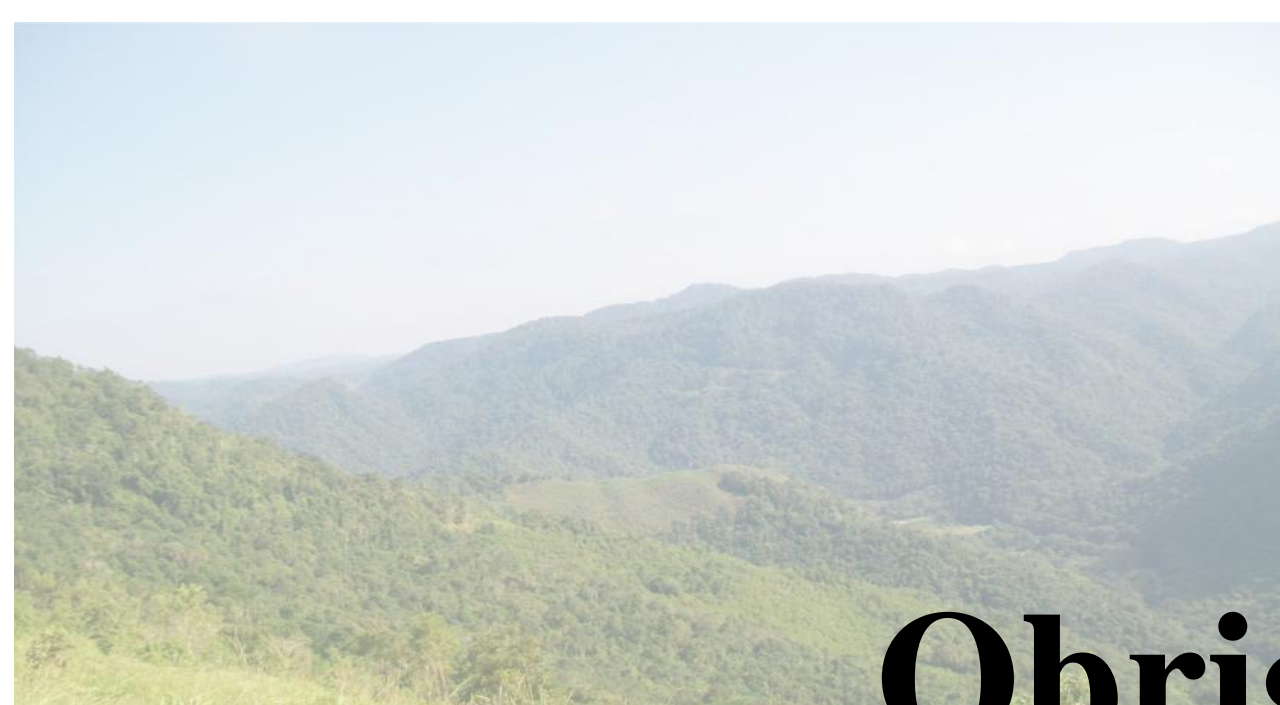

Obrigada!



Proposta de Zoneamento Interno - RDS Quilombos de Barra do Turvo

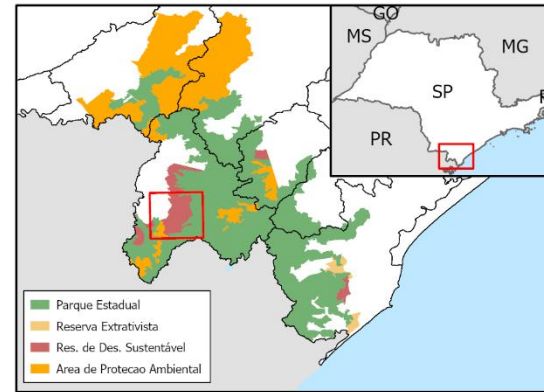
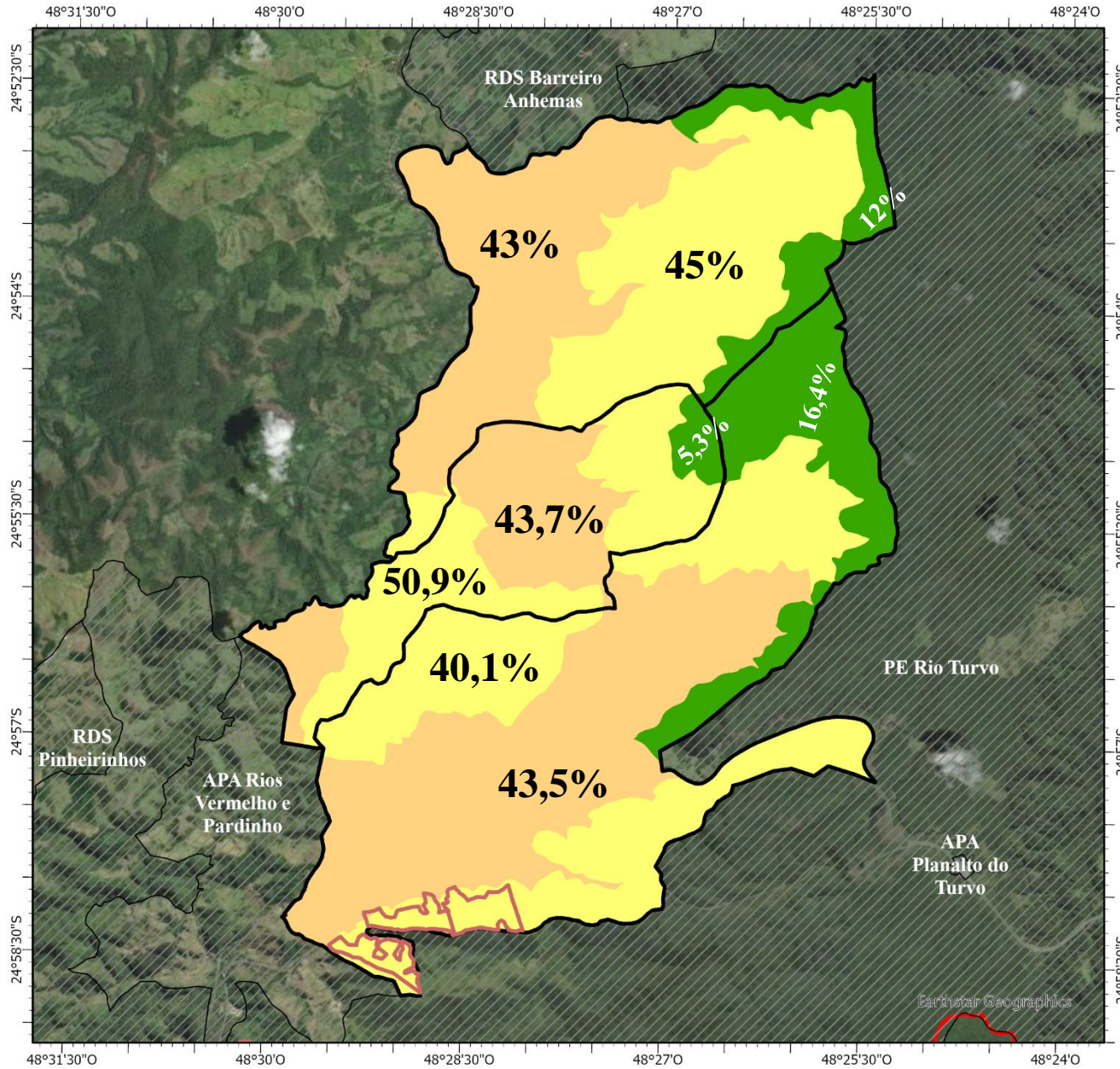

Zoneamento

- ZPI
- ZMSI
- ZMSE

Área

- Área de recuperação (AR)

Entorno

- Unidades de Conservação

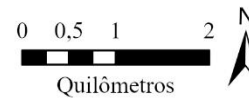

Fonte: Fundação Florestal, IBGE
 Org.: NPM/FF (2025)
 Imagem: Earthstar Geographics



**RESERVA DE
 DESENVOLVIMENTO SUSTENTÁVEL
 QUILOMBOS DE BARRA DO TURVO**

CANAIS DE CONTRIBUIÇÃO AO PLANO DE MANEJO

1. OFICINAS



2. FORMULÁRIO ELETRÔNICO

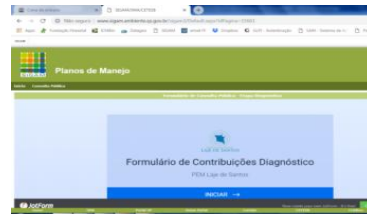

3. CONSELHO DAS UCs



4. GESTÃO DAS UCs



FUNDAÇÃO FLORESTAL

CONTRIBUIR
Durante o processo de
elaboração:
INÍCIO AO FIM



CANAIS DE CONTRIBUIÇÃO AO PLANO DE MANEJO

sigam.ambiente.sp.gov.br/sigam3/Default.aspx?idPagina=16485

SIGAM

Início Consulta Pública Participação Social Portal

RDS dos Quilombos de Barra do Turvo

Plano de Manejo

2. FORMULÁRIO ELETRÔNICO



A Fundação Florestal convida as Comunidades Tradicionais, Órgãos Ambientais, Entidades Públicas Federais, Estaduais e Municipais, Organizações Não Governamentais, Representantes dos Setores Produtivos e a Comunidade em geral para participarem da Consulta Pública para discussão da proposta de [Plano de Manejo da Reserva de Desenvolvimento Sustentável dos Quilombos de Barra do Turvo](#).

A Consulta Pública tem como objetivo ampliar as discussões sobre o Plano de Manejo e possibilitar a coleta de contribuições dos cidadãos para subsidiar a tomada de decisões a cerca do Diagnóstico, Zoneamento e Programas que definem as normas e diretrizes do Plano de Manejo da RDS dos Quilombos de Barra do Turvo.

O processo de Consulta Pública e as contribuições poderão ser realizadas durante os Encontros que acontecerão no espaço das reuniões do Conselho Deliberativo da Unidade de Conservação e, também, por meio de formulário eletrônico, o qual ficará disponível até o final do processo.

[CLIQUE E SAIBA MAIS SOBRE OS ENCONTROS DO CONSELHO GESTOR](#)

Agenda - Encontros no Conselho Gestor e Comunidades Quilombolas

AGENDA DE ENCONTROS					
ETAPA		DATA	HORÁRIO	LOCAL	CONVITE
Planejamento	1º Encontro: Protocolo de Consulta	21/09/2022	-		
	2º Encontro: Oficina de Planejamento	01/02/2024	09h00 às 13h00	Salão comunitário do Quilombo Cedro, em Barra do Turvo	Clique aqui
Caracterização	Oficina de Caracterização	02/10/2024	13:30 às 16:30	Salão Comunitário do Quilombo Cedro, em Barra do Turvo/SP	
Zoneamento - Parte 1	Oficina de Zoneamento - Parte 1	20/08/2025	10h00 às 17h00	Salão Comunitário da Terra Seca, em Barra do Turvo	Clique aqui
Zoneamento - Parte 2	Oficina de Zoneamento - Parte 2	22/10/2025	09h30 às 16h00	Salão Comunitário da Terra Seca, em Barra do Turvo	Clique aqui
Programas de Gestão	Oficina de Programas	A Confirmar			
Devolutiva e manifestação do Conselho	Oficina de Devolutivas	A Confirmar			

Contribuições ao plano de manejo via formulário eletrônico

1. FORMULÁRIO ELETRÔNICO - ETAPA PLANEJAMENTO
2. FORMULÁRIO ELETRÔNICO - ETAPA CARACTERIZAÇÃO
3. FORMULÁRIO ELETRÔNICO - ETAPA ZONEAMENTO



Documentos preliminares

CARACTERIZAÇÃO
Caracterização preliminar

ZONEAMENTO
Minuta de Zoneamento da RDS dos Quilombos de Barra do Turvo - Normas (versão 20/08/25)

Informações da UC



RESERVA DE
DESENVOLVIMENTO SUSTENTÁVEL
QUILOMBOS DE BARRA DO TURVO

Reserva de Desenvolvimento Sustentável
Grupo: Uso Sustentável
Área: 5.826,46 hectares
Bioma: Mata Atlântica
Localização: Barra do Turvo
Órgão Gestor: Fundação Florestal
Gestor: Wagner Gomes Portilho
Telefone: 13 38214494
E-mail: wagnergp@fflorestal.sp.gov.br
Site: <https://guiadeareasprotegidas.sp.gov.br/ap/reserva-de-desenvolvimento-sustentavel-quilombos-de-barra-do-turvo/>

CANAIS DE CONTRIBUIÇÃO AO PLANO DE MANEJO

sigam.ambiente.sp.gov.br/sigam3/Default.aspx?idPagina=17903

SIGAM

(FF/DE/NPM)
LUCIANA DELLA COLETTA

Planos de Manejo

Início Consulta Pública Participação Social Portal

Plano de Manejo da RDS dos Quilombos de Barra do Turvo - ETAPA ZONEAMENTO

Acompanhe as contribuições encaminhadas ao Plano de Manejo da Reserva de Desenvolvimento Sustentável dos Quilombos de Barra do Turvo e acesse abaixo o formulário para envio de suas sugestões, até o final do processo participativo!

Formulário de Consulta Pública

PLANO DE MANEJO |
RDS Quilombos de Barra do
Turvo - Zoneamento

ETAPA ZONEAMENTO

Coleta online de contribuições para elaboração do Plano de Manejo.

Formulário de contribuição à proposta de Zoneamento (desenho e texto de Zonas e Áreas), apresentada na Oficina de Zoneamento do Plano de Manejo da RDS Quilombos de Barra do Turvo

Iniciar agora

- Para contribuir
- e também pelo e-mail:
nucleoplanosdemanejo@fflorestal.sp.gov.br

Contribuições Realizadas - Etapa ZONEAMENTO

Confira nesse LINK ([CLIQUE AQUI](#)) o relatório com as respostas já recebidas!

IMPORTANTE: Para envio de anexos, encaminhar e-mail para nucleoplanosdemanejo@fflorestal.sp.gov.br com a descrição do título como "Contribuição - Etapa Zoneamento RDS Quilombos de Barra do Turvo".

Respostas do Formulário

CANAIS DE CONTRIBUIÇÃO AO PLANO DE MANEJO

forms.office.com/Pages/AnalysisPage.aspx?AnalyzerToken=rrMVxyMRhdLKL2XTWhSN91PeiPWwN4&id=zbB4Oo58KUmD1RkKbMATZTgW7lowuulOqm0Q6rQP-b5UOUNWM1pHTUNMSIQ0Uk4wWUg2R0o5Q0YzRi4u



PLANO DE MANEJO | RDS Quilombos de Barra do Turvo - Zoneamento

1 Respostas 00:10 Tempo médio para concluir Fechado Status

1. Nome (Não Obrigatório)

0 Respostas Respostas Mais Recentes

2. E-mail (Não Obrigatório)

0 Respostas Respostas Mais Recentes

3. Instituição que representa

Órgão Público Municipal	0
Órgão Público Estadual	0
Órgão Público Federal	0
Instituição de Pesquisa	1
Sociedade Civil	0
Outros	0

Instituição	Contagem
Órgão Público Municipal	0
Órgão Público Estadual	0
Órgão Público Federal	0
Instituição de Pesquisa	1
Sociedade Civil	0
Outros	0



ÁREAS



ÁREA COMUNITÁRIA

Onde as atividades e infraestrutura de apoio à gestão compartilhada e de uso comunitário estão localizadas.



ÁREA HISTÓRICO-CULTURAL

Onde o patrimônio histórico cultural está localizado



ÁREA DE USO PÚBLICO

Onde as atividades de visitação e as instalações de suporte estão localizadas



ÁREA DE RECUPERAÇÃO

Onde ambientes alterados ou degradados estão localizados.



ÁREA DE EXPERIMENTAÇÃO

Onde as pesquisas ocorrem